Regina celi

[262]

LeidSM 1440 ff. 140v-144 **Anonymous**

[C] C1 Re - - - gi - na ce - li

Ct C3 Re - - gi - na ce - - li le -

T C4 Re - gi - na ce - li le - - - ta - - - - -

B F4 Re - gi - na ce - li le - ta - re, le - ta - - re, *le - ta -*

8

le - ta - re, le - - - -

- ta - - - - - - - - - - re, le - ta - re, al - le -

- - - re, le - - - ta - re, *le - ta* - - - re,

- - - *re,* al - le - lu - ia, al - le - lu - ia,

14

- ta - - - - - re, al - le - lu - ia, al - le - lu -

lu - ia, al - - - le - - - - - lu - - - ia, al - -

al - - le - lu - - - - - ia, al - - le - - lu - -

al - - - - - le - lu - ia, al - - - - le - - lu -

https://ricercardatalab.cesr.univ-tours.fr/works/1811

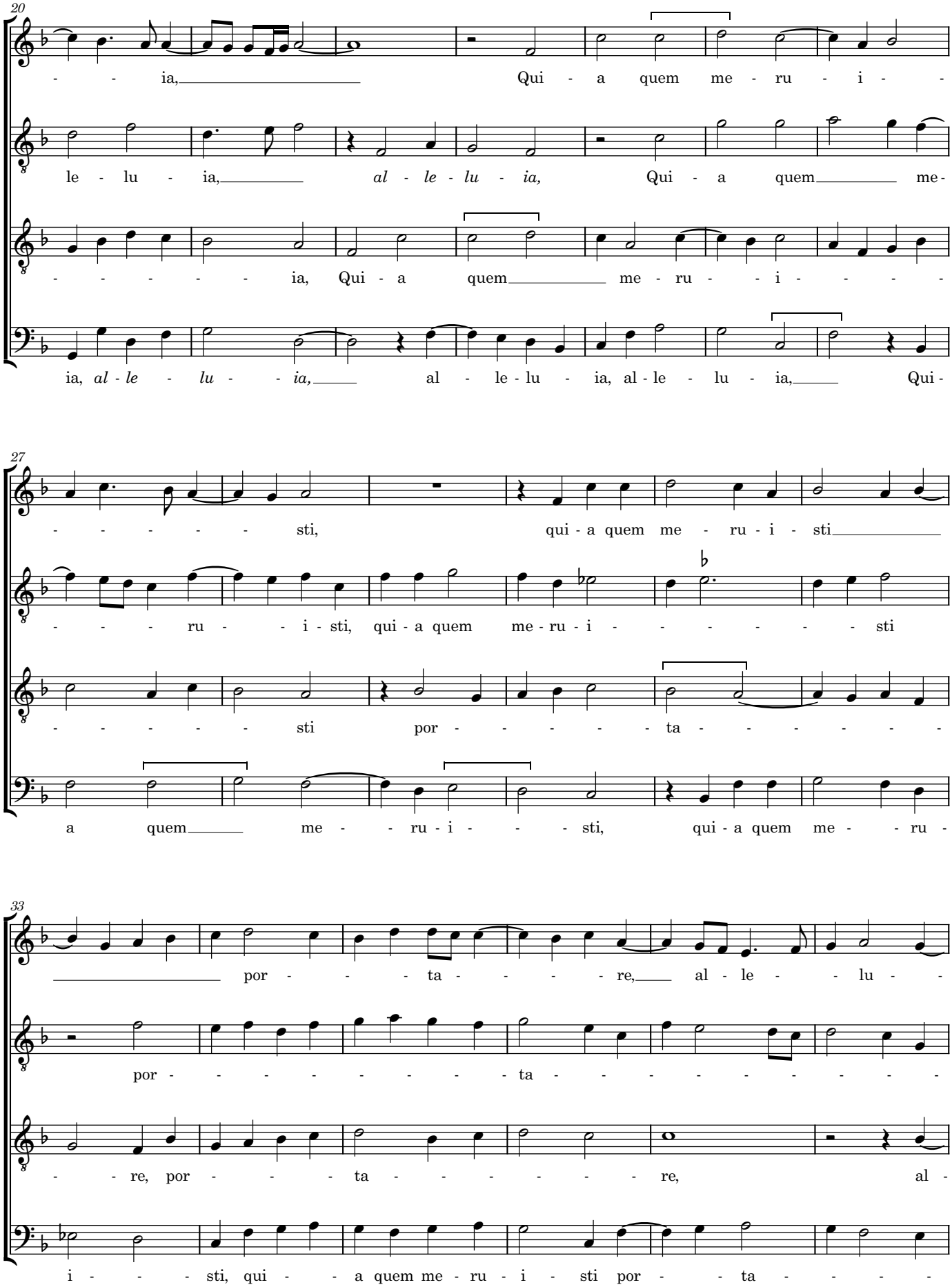

https://ricercardatalab.cesr.univ-tours.fr/works/1811

39

- - - - - ia, al - le - lu - ia, al - - le - - - - - - lu - - -

- - - re, al - le - lu - ia, al - le - lu - - - - - - ia, al -

- le - lu - ia, *al - le - - lu - ia,* al - - le - - - - -

- - - - - - re, al - le - lu - ia, al - le - lu - - -

45

- - - - - - - - ia.

- - - - - le - - - - - - lu - - - - - - - - - ia.

- - - - - - lu - - - - ia, al - - le - lu - - - ia.

- - - - - - ia, al - - le - - lu - ia, al - le - lu - ia.

50

[Secunda pars]

Re - sur - re - - - - - - - xit, *re - sur - - re - - -* xit, re -

Re - sur - re - - - xit, *re - sur - re* - - - - xit, re -

Re - sur - re - xit, si - cut di - xit, re -

Re - sur - re - xit, si - cut di - xit,

https://ricercardatalab.cesr.univ-tours.fr/works/1811

56

- - sur - - re - - - - - - - - xit, si - cut di - xit, al -

sur - re - - - - xit, si - cut di - xit, si - - - - - cut di - -

- sur - re - xit, *si* - - *cut* _____ *di - xit,* si - - - - - - - cut

re - sur - re - - - - - - - - xit, _____ si - cut di -

62

- - le - lu - - - - - - - - ia, al - - le - lu - - - -

- - xit, al - - le - lu - - - ia, al - - - - le - lu - ia, al -

__ di - xit, al - le - - - - - lu - ia, al - - - - - le - - - -

- - xit, al - - - le - lu - ia, al - le - lu - - - ia, al - - - le -

68

- - - - ia, O - ra pro no - bis De - um,

le - lu - - - - - - ia, O - ra pro no - bis De - um, o - - - ra pro

- - - - lu - ia, O - ra pro no - bis De - um, o - ra

lu - ia, O - ra pro no - - bis De - um, o - ra pro no -

https://ricercardatalab.cesr.univ-tours.fr/works/1811

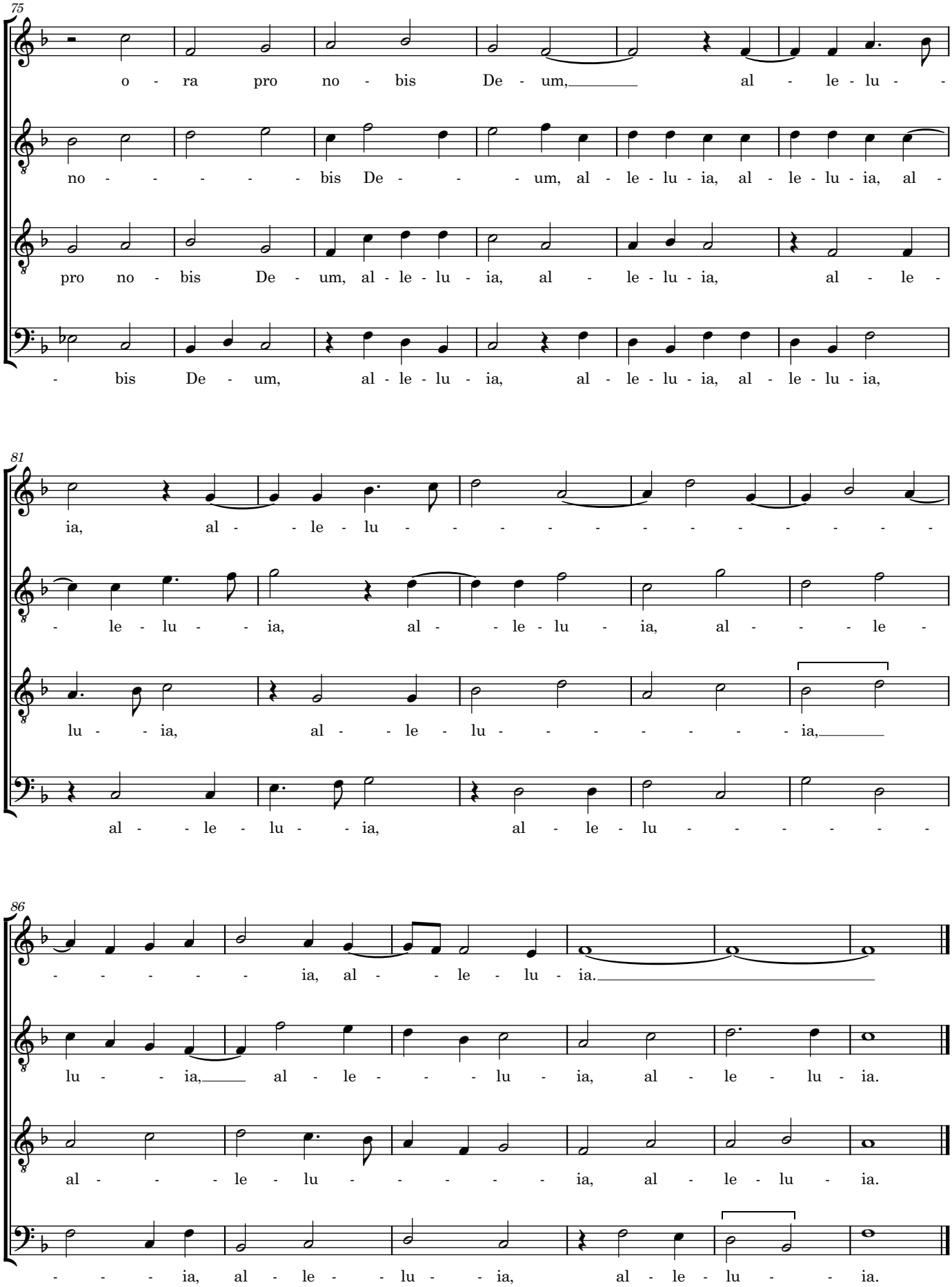

https://ricercardatalab.cesr.univ-tours.fr/works/1811